



# PORTAFOLIO SERVICIOS TURISTICOS TARIFAS

**2026**





# ISLA DEL SOL

## • SERVICIO PAQUETE TURÍSTICO

TOUR BASICO-INCLUYE: Transporte en lancha ida y vuelta, cóctel de bienvenida, 6 opciones de almuerzo con bebidas suaves., postre típico y café después del almuerzo, uso de sillas asoleadoras, servicio de piscina con agua de mar, playa, ducha con agua filtrada y servicio de toallas..

Horario de salida: Muelle de la Bodeguita entre 7:45 a.m. a 8:00 a.m. Puerta número 4.

Embarque: Entre 8:15 a.m. a 8:30 a.m. aprox

Regreso: Entre 2:30 p.m. a 3:00 p.m. aprox

HORA DE LLEGADA A CARTAGENA 4:00 A 4:30 PM DEPENDIENDO DE LAS CONDICIONES MARÍTIMAS.

# ISLA DEL SOL



## TARIFAS DE PAQUETE TURÍSTICO 2026

CONCEPTO	CATEGORÍA A	CATEGORÍA B	CATEGORÍA C	CATEGORÍA D
HOTEL ISLA DEL SOL	\$ 63,800	\$ 95,700	\$319,000	\$ 390,000



## CLUB KABANNA

### • SERVICIO PAQUETE TURÍSTICO

TOUR BASICO-INCLUYE: Transporte en lancha ida y vuelta, camas ultracomodas-almuerzo (3 opciones). Servicio de piscina-ducha de agua dulce-playa y uso de todas las instalaciones.

Horario de salida: Estar 15 minutos antes, 8:30 am, 9:30 am, 10:30 am, 11:30 am, 12:30

Horario de retorno: 3:00 pm, 4:00 pm y 5:30 pm

Punto de salida: Detrás del nuevo hospital bocagrande

Punto de encuentro: Cafetería Almendra.  
recibidos por el guía Einer.

### • PASADÍA TOUR NOCTURNO

TOUR BAHIA + ISLA EXCLUSIVA NOCTURNA-INCLUYE: Dos horas en lancha deportiva por la bahía de cartagena con barra libre, llegada al club kabanna-coctel de bienvenida-cena.

Punto de salida: Muelle de la bodeguita

Punto de encuentro: Ubicar bandera de caracas tours recibidos por la guía Marielis.

# CLUB KABANNA



## TARIFAS DE PAQUETE TURÍSTICO 2026

CONCEPTO	CATEGORÍA A	CATEGORÍA B	CATEGORÍA C	CATEGORÍA D
CLUB KABANNA-PASADIA BASICO	\$ 49,700	\$ 74,600	\$ 248,700	\$ 261,800
CLUB KABANNA-TOUR BAHIA+ISLA EXCLUSIVA NOC	\$ 40,000	\$ 60,000	\$ 199,900	\$ 214,200



# HOTEL BARAHONA

## • SERVICIO DE ALOJAMIENTO

INCLUYE: Servicio de piscina - Wifi gratis

Restaurante: Cena - Desayuno - Almuerzo.

Ubicado en la ciudad de Cartagena- Bocagrande - Avenida San Martín..

CHECK IN: 3:00PM CHECK OUT: 12:00 PM

# HOTEL BARAHONA

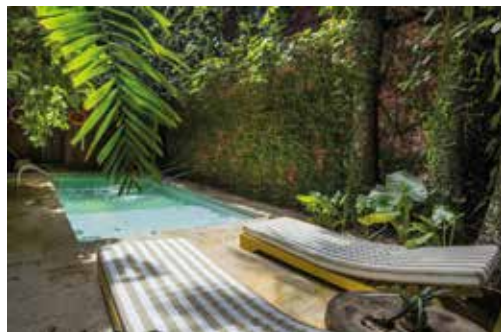

## TARIFAS DE ALOJAMIENTO 2026

CONCEPTO	CATEGORÍA A	CATEGORÍA B	CATEGORÍA C	CATEGORÍA D
HOTEL BARAHONA ESTANDAR DOBLE ALTA	\$ 118.500	\$ 177.800	\$ 592.600	\$ 605.300
HOTEL BARAHONA ESTANDAR DOBLE BAJA	\$ 94.800	\$ 142.200	\$ 474.000	\$ 479.400
HOTEL BARAHONA ESTANDAR TRIPLE ALTA	\$ 160.400	\$ 240.600	\$ 802.200	\$ 819.000
HOTEL BARAHONA ESTANDAR TRIPLE BAJA	\$ 133.400	\$ 200.100	\$ 666.900	\$ 674.100
HOTEL BARAHONA ESTANDAR CUADRUPLE ALTA	\$ 213.900	\$ 320.900	\$ 1.069.600	\$ 1.093.200
HOTEL BARAHONA ESTANDAR CUADRUPLE BAJA	\$ 177.800	\$ 266.800	\$ 889.200	\$ 898.800
HOTEL BARAHONA ESTANDAR QUINTUPLE ALTA	\$ 401.100	\$ 534.800	\$ 1.336.900	\$ 1.366.500
HOTEL BARAHONA ESTANDAR QUINTUPLE BAJA	\$ 222.300	\$ 333.400	\$ 1.111.500	\$ 1.123.500



# HOTEL COCOLISO ISLAND

## • SERVICIO PAQUETE TURÍSTICO

INCLUYE: Transporte ida y vuelta en lancha, bebida de bienvenida, servicio de piscina (agua natural y artificial), almuerzo (tres opciones a elegir), cancha de voleibol, mesa de ping pong, mesa de billar, camas y asoleadoras.

LUGAR DE RECOGIDA: : Muelle de la bodeguita Puerta 4 - (citación: 7:30 am), hora de salida: 8:00 a 8:30 am.

VALOR DE LA TASA PORTUARIA: \$31.500 pesos

HORA DE RETORNO: 2:30 pm (sujeto a condiciones climáticas y autorizados por capitán de puerto).

# HOTEL COCOLISO ISLAND



## TARIFAS DE PAQUETE TURÍSTICO 2026

CONCEPTO	CATEGORÍA A	CATEGORÍA B	CATEGORÍA C	CATEGORÍA D
HOTEL COCOLISO ISLAND	\$ 56,100	\$ 84,200	\$ 280,500	\$ 385,000

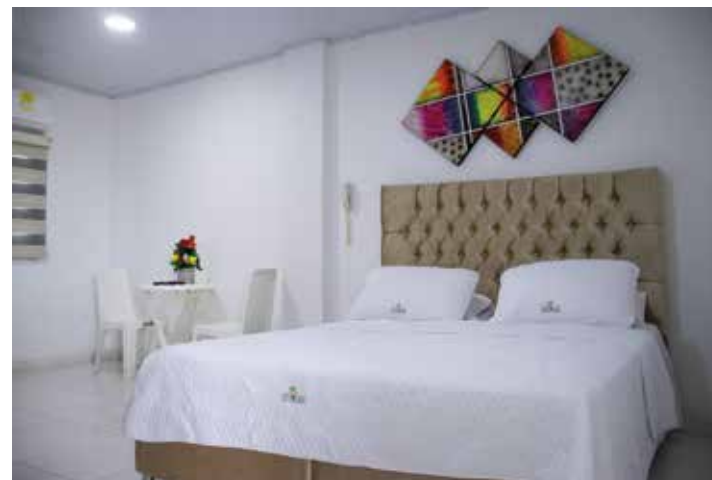

# CENTRO RECREACIONAL LOS CHIRICOCOS S.A.S

## • SERVICIO DE ALOJAMIENTO

INCLUYE: Coctel de bienvenida, alojamiento, servicio de piscina, servicio de ama de llaves (24 horas), gimnasio, canchas deportivas, parques temáticos, parqueadero vigilado, alimentación (restaurante climatizado o tipo campestre), desayuno tipo buffet, almuerzo y cena a la carta.

Check in: 1:00 pm - Check out: 12:00 m.

\*No incluye transporte.

## • PASAHOTEL CHIRICOCOS

INCLUYE: Almuerzo-cena-habitacion con aire acondicionado, baño privado, servicio de piscina, parqueadero y uso de area social.

Horario: 9:00 am a 9:00 pm

\*No incluye transporte.

# CENTRO RECREACIONAL LOS CHIRICOCOS S.A.S



## TARIFAS DE ALOJAMIENTO 2026

CONCEPTO	CATEGORÍA A	CATEGORÍA B	CATEGORÍA C	CATEGORÍA D
CHIRICOCOS HOSPEDAJE ESTANDAR DOBLE	\$ 83,200	\$ 124,700	\$ 415,800	\$ 420,000
CHIRICOCOS HOSPEDAJE ESTANDAR TRIPLE	\$ 124,700	\$ 187,100	\$ 623,700	\$ 630,000
CHIRICOCOS HOSPEDAJE ESTANDAR CUADRUPLE	\$ 166,300	\$ 249,500	\$ 831,600	\$ 840,000
CHIRICOCOS HOSPEDAJE ESTANDAR QUINTUPLE	\$ 207,900	\$ 311,900	\$ 1,039,500	\$ 1,050,000

## TARIFAS PASAHOTEL 2026

CONCEPTO	CATEGORÍA A	CATEGORÍA B	CATEGORÍA C	CATEGORÍA D
CHIRICOCOS PASAHOTEL	\$ 63,800	\$ 95,700	\$ 319,000	\$ 350,000



# AGENCIA DE VIAJES OPERADORA GESTIÓN TURÍSTICA CARTAGENA

# GESTIÓN TURÍSTICA CARTAGENA



## TOURS BAHIA CARTAGENA-INCLUYE:

Transporte a bordo del barco Bequia Eagle, coctel de bienvenida, show de baile, clases de baile, barra libre de cocteles con licores nacionales (no cerveza), agua y gaseosa servida en vaso, bailarines, animador dj en vivo, acomodación en mesas compartidas.

Recogida: Muelle de la bodeguita puerta 4 - (citación: 4:40 pm)

Hora de salida: 5:30 pm - Regreso: 7:30 pm

Código de vestuario: vestuario casual.

## TOURS NOCHE BLANCA-INCLUYE:

Transporte a bordo del barco Bequia Eagle, coctel de bienvenida, show de baile, barra libre de cocteles con licores nacionales (no cerveza), agua y gaseosa servida en vaso, bailarines, animador dj en vivo, acomodación en mesas compartidas, cena (2 proteínas, 4 acompañamientos, postre y bebida).

Recogida: Muelle de la bodeguita puerta 4 - (citación: 7:15 pm).

Hora de salida: 8:00 pm - Regreso: 11:00 pm

Código de vestuario: vestuario formal color blanco.

# GESTIÓN TURÍSTICA CARTAGENA



## TOURS CARTAGENA MAGICA-CITY TOURS PANORAMICO EN CHIVA+TOURS BAHIA-INCLUYE:

Recorrido panorámico (castillo de san felipe, las botas y letras "cartagena"), una botella con agua, coctel de bienvenida, show de baile, clases de baile, barra libre de cocteles con licores nacionales (no cerveza), agua y gaseosa servida en vaso, bailarines, animador, dj en vivo, acomodación en mesas compartidas.

Recogida: Muelle de los pegasos (primer caballo) - (citación: 2:30 pm).

Hora de salida: 3:00 pm - Regreso: 7:30 pm.

Código de vestuario: vestuario casual.

## CITY TOURS PANORAMICO EN CHIVA-INCLUYE:

Recorrido panorámico en chiva (Castillo de San Felipe, las botas y letras "Cartagena")

Hidratación: Una botella con agua.

Recogida: Muelle de los pegasos (primer caballo) - (citación: 2:30 pm).

Hora de salida: 3:00 pm - Regreso: 5:00 pm

Código de vestuario: Vestuario formal color blanco.

# AGENCIA DE VIAJES OPERADORA GESTIÓN TURÍSTICA CARTAGENA



## AGENCIA DE VIAJES OPERADORA GESTION TURISTICA CARTAGENA-PAQUETE TURISTICO

CONCEPTO	CATEGORÍA A	CATEGORÍA B	CATEGORÍA C	CATEGORÍA D
CARTAGENA MAGICA CITY TOURS PANORAMICO EN CHIVA+TOURS BAHIA	\$ 25,300	\$ 38,000	\$ 126,500	\$ 160,000
CITY TOUR PANORAMICO	\$ 4,400	\$ 6,600	\$ 22,000	\$ 55,000
NOCHE BLANCA	\$ 48,400	\$ 72,600	\$ 242,000	\$ 280,000
TOUR BAHÍA	\$ 20,900	\$ 31,400	\$ 104,500	\$ 135,000



## HOTEL VILLA MARTHA

Espacios amplios con zonas ecológicas, disfruta de piscina, ecohotel y restaurante campestre a tan solo 30 minutos de la ciudad de Cartagena.

### ● SERVICIO DE ALOJAMIENTO:

Incluye: coctel de bienvenida, alimentación: desayuno, almuerzo y cena (opcional) con bebida acompañante (gaseosa o limonada) paseo a caballo, acceso a piscina, uso de zonas recreativas, de animales y descanso, alojamiento jacuzzis (solo para habitaciones tipo cabañas).

Check in: 3:00 pm check out: 1:00 pm

### ● SERVICIO DE PAQUETE TURÍSTICO:

Incluye: almuerzo típico-opciones: asado, parrilla mixta, bandeja paisa o pescado (solo los domingos), bebida acompañante, servicio de piscina, dos cervezas y uso del área social.  
Niños: almuerzo: opciones (nuggets-pechuga asada, salchipapa, fish apanado o pinchus de pollo, juguito de cajita, heladito, servicio de piscina y uso del área social.

Horario: desde las 9:00 am hasta las 6:00 pm

### TARIFAS DE PAQUETE TURÍSTICO 2026

CONCEPTO	CATEGORÍA A	CATEGORÍA B	CATEGORÍA C	CATEGORÍA D
HOTEL CAMPESTRE VILLA MARTHA	\$ 24,600	\$ 36,900	\$ 123,000	\$ 130,000

# HOTEL VILLA MARTHA



## TARIFAS DE ALOJAMIENTO 2026

CONCEPTO	CATEGORÍA A	CATEGORÍA B	CATEGORÍA C	CATEGORÍA D
CABAÑA GLAMPING 1 ALTA	\$ 230,400	\$ 345,600	\$ 1,152,100	\$ 1,188,700
CABAÑA GLAMPING 1 BAJA	\$ 210,300	\$ 315,500	\$ 1,051,600	\$ 1,188,700
CABAÑA GLAMPING 2 ALTA	\$ 225,300	\$ 338,000	\$ 1,126,700	\$ 1,162,500
CABAÑA GLAMPING 2 BAJA	\$ 214,600	\$ 321,900	\$ 1,073,100	\$ 1,162,500
MINI SUIT - ESTANDAR DOBLE ALTA	\$ 175,300	\$ 262,900	\$ 876,400	\$ 904,200
MINI SUIT - ESTANDAR DOBLE BAJA	\$ 166,900	\$ 250,400	\$ 834,600	\$ 904,200
MINI SUIT - ESTANDAR TRIPLE ALTA	\$ 381,800	\$ 509,100	\$ 1,272,800	\$ 1,313,200
MINI SUIT - ESTANDAR TRIPLE BAJA	\$ 242,400	\$ 363,700	\$ 1,212,200	\$ 1,313,200
MINI SUIT - ESTANDAR CUADRUPLE ALTA	\$ 458,200	\$ 610,900	\$ 1,527,400	\$ 1,575,900
MINI SUIT - ESTANDAR CUADRUPLE BAJA	\$ 436,400	\$ 581,900	\$ 1,454,600	\$ 1,575,900
CABAÑA LUXURY DOBLE ALTA	\$ 225,300	\$ 338,000	\$ 1,126,700	\$ 1,162,500
CABAÑA LUXURY DOBLE BAJA	\$ 214,600	\$ 321,900	\$ 1,073,100	\$ 1,162,500
CABAÑA LUXURY TRIPLE ALTA	\$ 420,700	\$ 560,900	\$ 1,402,200	\$ 1,446,700
CABAÑA LUXURY TRIPLE BAJA	\$ 400,600	\$ 534,200	\$ 1,335,400	\$ 1,446,700
CABAÑA LUXURY CUADRUPLE ALTA	\$ 540,800	\$ 721,100	\$ 1,802,800	\$ 1,860,000
CABAÑA LUXURY CUADRUPLE BAJA	\$ 536,500	\$ 715,400	\$ 1,788,500	\$ 1,860,000



# HOTEL DORADO PLAZA PUNTA ARENA

Se encuentran ubicados en la isla de Tierra Bomba a tan solo 10 minutos de Cartagena de Indias y al norte de la península de Barú, ofrecen extensas zonas de playa con aguas cristalinas que invitan a disfrutar de la tranquilidad y el clima tropical en todo su esplendor, alejados del ruido de la gran ciudad.

## ● SERVICIO DE ALOJAMIENTO:

Incluye transporte ida y regreso en lancha, cóctel de bienvenida, alimentación (snack pm, cena, desayuno, snack am y almuerzo), barra libre de cervezas y cocteles (11:00 am - 6:00 pm), uso de las instalaciones del hotel.

Horario de check in: 3:00 pm  
 Horario check out: 12:00 pm  
 Lugar de recogida: Detrás del nuevo Hospital de Bocagrande en el horario de: 9:00 am a 11:00 am.

## ● SERVICIO DE PAQUETE TURÍSTICO:

Incluye transporte ida y regreso en lancha, cóctel de bienvenida, snack am, barra libre en cervezas y cocteles (11:00 am - 4:00 pm). Almuerzo, uso de camas y sillas playeras, acceso a piscina.

Horario de servicio de 9:00 am - 4:00 pm.  
 Lugar de recogida: Detrás del nuevo Hospital de Bocagrande en el horario de: 9:00 am a 11:00 am.

# HOTEL DORADO PLAZA PUNTA ARENA



## TARIFAS DE ALOJAMIENTO 2026

CONCEPTO	CATEGORÍA A	CATEGORÍA B	CATEGORÍA C	CATEGORÍA D
DORADO PLAZA PUNTA ARENA SUPERIOR MEDIA DOBLE	\$ 141,200	\$ 211,900	\$ 706,200	\$ 738,300
DORADO PLAZA PUNTA ARENA SUPERIOR MEDIA TRIPLE	\$ 211,900	\$ 317,800	\$ 1,059,300	\$ 1,107,500
DORADO PLAZA PUNTA ARENA SUPERIOR MEDIA CUADRUPLE	\$ 423,700	\$ 565,000	\$ 1,412,400	\$ 1,476,600
DORADO PLAZA PUNTA ARENA SUPERIOR BAJA DOBLE	\$ 125,400	\$ 188,100	\$ 627,000	\$ 655,500
DORADO PLAZA PUNTA ARENA SUPERIOR BAJA TRIPLE	\$ 188,100	\$ 282,200	\$ 940,500	\$ 983,300
DORADO PLAZA PUNTA ARENA SUPERIOR BAJA CUADRUPLE	\$ 376,200	\$ 501,600	\$ 1,254,000	\$ 1,311,000
DORADO PLAZA-PUNTA ARENA ESTANDAR BAJA DOBLE	\$ 116,600	\$ 174,900	\$ 583,000	\$ 609,500
DORADO PLAZA-PUNTA ARENA ESTANDAR BAJA TRIPLE	\$ 174,900	\$ 262,400	\$ 874,500	\$ 914,300
DORADO PLAZA-PUNTA ARENA ESTANDAR MEDIA DOBLE	\$ 131,600	\$ 197,300	\$ 657,800	\$ 687,700
DORADO PLAZA-PUNTA ARENA ESTANDAR MEDIA TRIPLE	\$ 197,300	\$ 296,000	\$ 986,700	\$ 1,031,600
DORADO PLAZA-PUNTA ARENA ESTANDAR MEDIA CUADRUPLE	\$ 394,700	\$ 526,200	\$ 1,315,600	\$ 1,375,400

## TARIFAS DE PAQUETE TURÍSTICO 2026

CONCEPTO	CATEGORÍA A	CATEGORÍA B	CATEGORÍA C	CATEGORÍA D
DORADO PLAZA PUNTA ARENA	\$ 35,200	\$ 52,800	\$ 176,000	\$ 184,000



# HOTEL DORADO PLAZA BOCAGRANDE

Con una ubicación frente al mar, ofreciendo un servicio Todo Incluido las 24 horas, con la mejor relación calidad/precio, diseñado para disfrutar de la más exquisita gastronomía, acompañado de una variada carta de licores, cócteles tropicales y divertidos shows nocturnos que hacen única su estancia.

## • SERVICIO DE ALOJAMIENTO

Cóctel de bienvenida, alimentación (snack pm, cena, desayuno, snack am y almuerzo).  
Bar abierto 24 horas en cervezas y uso de la instalaciones del hotel.

Horario de check in: 3:00 pm  
Horario de Check out: 12:00 pm

# HOTEL DORADO PLAZA BOCAGRANDE



## TARIFAS DE ALOJAMIENTO 2026

CONCEPTO	CATEGORÍA A	CATEGORÍA B	CATEGORÍA C	CATEGORÍA D
DORADO PLAZA BOCAGRANDE OCEAN VIEW BAJA DOBLE	\$ 156,200	\$ 234,300	\$ 781,000	\$ 816,500
DORADO PLAZA BOCAGRANDE OCEAN VIEW BAJA TRIPLE	\$ 234,300	\$ 351,500	\$ 1,171,500	\$ 1,224,800
DORADO PLAZA BOCAGRANDE OCEAN VIEW BAJA CUADRUPLE	\$ 468,600	\$ 624,800	\$ 1,562,000	\$ 1,633,000
DORADO PLAZA BOCAGRANDE OCEAN VIEW MEDIA DOBLE	\$ 175,600	\$ 263,300	\$ 877,800	\$ 917,700
DORADO PLAZA BOCAGRANDE OCEAN VIEW MEDIA TRIPLE	\$ 395,000	\$ 526,700	\$ 1,316,700	\$ 1,376,600
DORADO PLAZA BOCAGRANDE OCEAN VIEW MEDIA CUADRUPLE	\$ 526,700	\$ 702,200	\$ 1,755,600	\$ 1,835,400
DORADO PLAZA BOCAGRANDE SUPERIOR BAJA DOBLE	\$ 125,400	\$ 188,100	\$ 627,000	\$ 655,500
DORADO PLAZA BOCAGRANDE SUPERIOR BAJA TRIPLE	\$ 188,100	\$ 282,200	\$ 940,500	\$ 983,300
DORADO PLAZA BOCAGRANDE SUPERIOR BAJA CUADRUPLE	\$ 376,200	\$ 501,600	\$ 1,254,000	\$ 1,311,000
DORADO PLAZA BOCAGRANDE SUPERIOR MEDIA DOBLE	\$ 141,200	\$ 211,900	\$ 706,200	\$ 738,300
DORADO PLAZA BOCAGRANDE SUPERIOR MEDIA TRIPLE	\$ 211,900	\$ 317,800	\$ 1,059,300	\$ 1,107,500
DORADO PLAZA BOCAGRANDE SUPERIOR MEDIA CUADRUPLE	\$ 423,700	\$ 565,000	\$ 1,412,400	\$ 1,476,600



# HOTEL ISLA DEL ENCANTO

Localizado en un tramo prístino frente a la zona insular de Barú, Cartagena.  
 Es un paraíso terrenal, un verdadero santuario donde cuerpo, mente y espíritu se desconectan de la vida diaria para un total tiempo de reabastecimiento y relajación.

## • SERVICIO DE ALOJAMIENTO

Incluye: transporte ida y regreso en lancha, cóctel de bienvenida, alimentación (cena, desayuno y almuerzo), uso de las instalaciones del hotel.

Horario de check in: 3:00 pm  
 Horario de Check out: 12:00 pm

LUGAR DE RECOGIDA: : Muelle de la bodeguita Puerta 1

Hora de salida: 11:00 am a 11:30 am.

VALOR DE LA TASA PORTUARIA: \$31.500 pesos

# HOTEL ISLA DEL ENCANTO



## TARIFAS DE ALOJAMIENTO 2026

CONCEPTO	CATEGORÍA A	CATEGORÍA B	CATEGORÍA C	CATEGORÍA D
HOTEL ISLA DEL ENCANTO-ESTANDAR DOBLE	\$ 404,400	\$ 539,200	\$ 1,347,900	\$ 2,310,000
HOTEL ISLA DEL ENCANTO- ESTANDAR TRIPLE	\$ 585,900	\$ 781,200	\$ 1,952,900	\$ 2,930,000
HOTEL ISLA DEL ENCANTO ESTANDAR CUADRUPLE	\$ 767,400	\$ 1,023,200	\$ 2,557,900	\$ 3,550,000
HOTEL ISLA DEL ENCANTO-BUNGALOWS DOBLE	\$ 443,500	\$ 591,300	\$ 1,478,200	\$ 2,320,000
HOTEL ISLA DEL ENCANTO-BUNGALOWS-TRIPLE	\$ 625,000	\$ 833,300	\$ 2,083,200	\$ 2,940,000
HOTEL ISLA DEL ENCANTO-JUNIOR SUITE DOBLE	\$ 482,600	\$ 643,400	\$ 1,608,500	\$ 2,530,000
HOTEL ISLA DEL ENCANTO-JUNIOR SUITE-TRIPLE	\$ 664,100	\$ 885,400	\$ 2,213,500	\$ 3,150,000
HOTEL ISLA DEL ENCANTO-JUNIOR SUITE CUADRUPLE	\$ 845,600	\$ 1,127,400	\$ 2,818,500	\$ 3,770,000



# HOTEL TROPICAL INN

Se encuentra ubicado en la pintoresca costa de arena blanca de la Isla de Tierra Bomba, a 10 minutos en lancha de Cartagena.

## • SERVICIO DE ALOJAMIENTO

Incluye transporte ida y vuelta en lancha, cóctel de bienvenida (sin alcohol), alimentación (almuerzo, cena y desayuno), servicio de piscina y uso del área social.

Horario de check in: 2:00 pm.  
Horario de check out: 1:00 pm.

Lugar de recogida: Detrás del nuevo Hospital de Bocagrande en el horario de: 8:00 am a 11:00 am.

## • SERVICIO DE PAQUETE TURÍSTICO

Incluye transporte ida y vuelta en lancha, cóctel de bienvenida (sin alcohol), alimentación, almuerzo (opciones de menú de la carta del hotel), servicio de piscina y uso del área social.

Horario de servicio: 8:00 am - 4:00 pm.

Lugar de recogida: Detrás del nuevo Hospital de Bocagrande en el horario de: 8:00 am a 11:00 am.

# HOTEL TROPICAL INN



## TARIFAS DE ALOJAMIENTO 2026

CONCEPTO	CATEGORÍA A	CATEGORÍA B	CATEGORÍA C	CATEGORÍA D
TROPICAL INN ALTA DOBLE	\$ 156,100	\$ 234,100	\$ 780,400	\$ 886,000
TROPICAL INN ALTA TRIPLE	\$ 205,600	\$ 308,400	\$ 1,028,000	\$ 1,167,103
TROPICAL INN ALTA CUADRUPLE	\$ 378,000	\$ 504,100	\$ 1,260,200	\$ 1,430,692
TROPICAL INN ALTA QUINTUPLE	\$ 439,700	\$ 586,300	\$ 1,465,800	\$ 1,882,542
TROPICAL INN MEDIA DOBLE	\$ 140,600	\$ 210,900	\$ 703,000	\$ 798,140
TROPICAL INN MEDIA TRIPLE	\$ 176,400	\$ 264,600	\$ 882,100	\$ 1,001,514
TROPICAL INN MEDIA CUADRUPLE	\$ 326,300	\$ 435,100	\$ 1,087,800	\$ 1,234,996
TROPICAL INN MEDIA QUINTUPLE	\$ 380,100	\$ 506,800	\$ 1,266,900	\$ 1,438,370
TROPICAL INN BAJA DOBLE	\$ 122,000	\$ 183,100	\$ 610,200	\$ 692,800
TROPICAL INN BAJA TRIPLE	\$ 160,600	\$ 240,900	\$ 802,900	\$ 911,504
TROPICAL INN BAJA CUADRUPLE	\$ 193,700	\$ 290,500	\$ 968,500	\$ 1,099,514
TROPICAL INN BAJA QUINTUPLE	\$ 348,600	\$ 464,300	\$ 1,160,800	\$ 1,317,942

## TARIFAS DE PAQUETE TURÍSTICO 2026

CONCEPTO	CATEGORÍA A	CATEGORÍA B	CATEGORÍA C	CATEGORÍA D
HOTEL TROPICAL INN	\$ 32,400	\$ 48,600	\$ 162,000	\$ 190,000



# PALMARITO BEACH

Ubicado en la Isla de Tierra Bomba, sector Playa Dorada a 10 minutos en lancha rápida de la ciudad de Cartagena.

## • SERVICIO DE ALOJAMIENTO

Habitaciones con baño privado, aire, tv, internet dedicado en todo el hotel, playa privada, piscina, bar y restaurante. Incluye bebida refrescante de bienvenida, almuerzo y cena día de ingreso y desayuno día de salida.

Horario de checkin: 3:00 pm  
Horario de Checkout: 11:00 pm

Lugar de recogida:  
Detrás del nuevo Hospitalde Bocagrande en el horario de: 8:00 am a 11:00 am.

## • SERVICIO DE PAQUETE TURÍSTICO:

Disfruta de piscina, playa, arena y sol en un solo lugar. Internet Dedicado en todo el hotel, playa privada, bar y restaurante. Incluye: bebida refrescante de bienvenida y almuerzo transporte de ida y vuelta en lancha.

Lugar de recogida: Detrás del nuevo Hospital de Bocagrande en el horario de: 8:00 am a 11:00 am.

## • SERVICIO DE PAQUETE TURÍSTICO VIP:

Transporte en lancha ida y regreso.  
Cóctel de bienvenida (opciones: mojito, piña colada en vaso y gin tonic).  
Bono consumible de \$ 100.000 (productos de la carta)  
Cama y sillas asoleadoras reservadas.  
Toallas incluidas.  
Servicio de hookah.  
Acceso a la playa.  
Dj en la playa.  
2 piscinas de agua dulce.  
Clases de zumba

Horario de salida: 8:00 am a 12:00 por orden de llegada. Detrás del nuevo hospital bocagrande.  
horario de regreso: 2:30 pm a 4:00 pm

# PALMARITO BEACH



## TARIFAS DE ALOJAMIENTO 2026

CONCEPTO	CATEGORÍA A	CATEGORÍA B	CATEGORÍA C	CATEGORÍA D
PALMARITO BEACH ALTA CABAÑA BALCON	\$ 392,000	\$ 522,700	\$ 1,306,800	\$ 1,320,000
PALMARITO BEACH BAJA CABAÑA BALCON	\$ 216,000	\$ 324,100	\$ 1,080,200	\$ 1,092,000
PALMARITO BEACH-ALTA CABAÑA JACUZZI	\$ 415,800	\$ 554,400	\$ 1,386,000	\$ 1,400,000
PALMARITO BEACH BAJA CABAÑA JACUZZI	\$ 233,600	\$ 350,500	\$ 1,168,200	\$ 1,180,000
PALMARITO BEACH-ALTA DOBLE	\$ 211,900	\$ 317,800	\$ 1,059,300	\$ 1,070,000
PALMARITO BEACH-ALTA TRIPLE	\$ 451,400	\$ 601,900	\$ 1,504,800	\$ 1,520,000
PALMARITO BEACH-ALTA CUADRUPLE	\$ 576,200	\$ 768,200	\$ 1,920,600	\$ 1,940,000
PALMARITO BEACH -BAJA DOBLE	\$ 186,100	\$ 279,200	\$ 930,600	\$ 940,000
PALMARITO BEACH-BAJA TRIPLE	\$ 386,100	\$ 514,800	\$ 1,287,000	\$ 1,300,000
PALMARITO BEACH-BAJA CUADRUPLE	\$ 484,100	\$ 645,500	\$ 1,613,700	\$ 1,630,000

## TARIFAS DE PAQUETE TURÍSTICO 2026

CONCEPTO	CATEGORÍA A	CATEGORÍA B	CATEGORÍA C	CATEGORÍA D
HOTEL PALMARITO BEACH-TRADICIONAL	\$ 45,500	\$ 68,300	\$ 227,700	\$ 230,000
HOTEL PALMARITO BEACH- PASADÍA VIP	\$ 61,400	\$ 92,100	\$ 306,900	\$ 310,000



# HOTEL ISLA LIZAMAR

Ubicada en Isla Grande sector Caño Ratón frente a la isla Presidencial, a tan solo 50 minutos en lancha rápida de la ciudad de Cartagena

## • SERVICIO DE PAQUETE TURÍSTICO TOUR HOTEL LIZAMAR

Transporte ida y vuelta en lancha rápida, cóctel de bienvenida.

Almuerzo típico estilo buffer: arroz de coco, patacones, ensalada, pescado frito, refresco, café y frutas tropicales.

Servicio de piscina y uso del área social.

Horario de servicio: 8:00 am a 3:30 pm.

La tasa portuaria debera ser cancelada en el muelle, la cual tendrá un valor de \$ 31.500 por persona.

## • SERVICIO DE ALOJAMIENTO

Transporte ida y vuelta en lancha rápida, cóctel de bienvenida.

Alimentación completa (no incluye langosta ni bebidas alcohólicas).

Habitación con aire acondicionado, tv y baño privado.

La tasa portuaria debera ser cancelada en el muelle, la cual tendrá un valor de \$ 31.500 por persona.

- Horario de check in: 2:00 pm
- Horario de check out: 11:00 am.

# HOTEL ISLA LIZAMAR



## TARIFAS DE ALOJAMIENTO 2026

	CATEGORÍA A	CATEGORÍA B	CATEGORÍA C	CATEGORÍA D
HOTEL LIZAMAR- DOBLE	\$ 435,600	\$ 580,800	\$ 1,452,000	\$ 1,540,000
HOTEL LIZAMAR- TRIPLE	\$ 633,600	\$ 844,800	\$ 2,112,000	\$ 2,320,000
HOTEL LIZAMAR-CUADRUPLE	\$ 841,500	\$ 1,122,000	\$ 2,805,000	\$ 3,100,000
HOTEL LIZAMAR-QUINTUPLE	\$ 1,056,000	\$ 1,408,000	\$ 3,520,000	\$ 3,850,000

## TARIFAS DE PAQUETE TURÍSTICO 2026

CONCEPTO	CATEGORÍA A	CATEGORÍA B	CATEGORÍA C	CATEGORÍA D
TOUR HOTEL LIZAMAR	\$ 60,500	\$ 90,800	\$ 302,500	\$ 400,000

# SERVICIOS TURISTICOS CONVENIO CAJA SIN FRONTERAS.

Señor afiliado, favor tener en cuenta que, si usted desea gozar de un servicio a través del convenio CAJA SIN FRONTERAS en nuestra ciudad o información acerca de nuestros planes turísticos, le agradecemos solicitar a través del correo: [alojamiento@comfamiliar.org.co](mailto:alojamiento@comfamiliar.org.co) especificando en el asunto y en el contenido del correo a que caja de compensación pertenece y su número de cédula, para poder validar su estado de afiliación debe adjuntar el certificado de afiliación actualizado; dicha solicitud deberá ser enviada de lunes a jueves en el horario de 7:00 am – 2:00 pm con 10 días hábiles de anticipación ( no se tendrán en cuenta viernes, sábados, domingos ni festivos).

Notificamos que los servicios turísticos prestados se generan a través de terceros ya que no contamos con infraestructura propia, por tal motivo, para las tarifas de estos servicios a través del convenio se aplicarán términos y condiciones, por tal motivo no se realizara la homologación de la categoría origen, ofreciendo de esta manera tarifas diferenciales las cuales también estarán sujetas a las temporadas hoteleras.

Si usted pertenece a nuestra caja de compensación y desea asistir a un sitio turístico a nivel nacional debe verificar en la plataforma de CAJAS SIN FRONTERAS, si la caja de compensación del departamento donde desea asistir hace parte de este convenio, después de haber validado lo anterior envíe un correo a la caja correspondiente solicitando el servicio. especificando, su caja origen, su número de cédula e información de núcleo familiar con el cual desea asistir.

**SERVICIO DE ALOJAMIENTO**



**PORTAFOLIO TARIFAS DE  
SERVICIOS TURÍSTICOS 2026**